Les Brèves du CDG79

Mag RH de décembre

>> Retrouvez dans ce Mag RH l'actualité statutaire, la jurisprudence, la Foire aux Questions et le focus du mois sur "**le jour de carence dans la Fonction Publique Territoriale**" dans cette publication mutualisée entre 11 centres de gestion de la Nouvelle-Aquitaine.
>> Consultez également la page spéciale CDG79 "Votre CDG et vous" (*dernière page du Mag RH*).

Découvrir le Mag RH de décembre 2023

Calendrier des prochaines instances

En lire plus
dans la page "Votre CDG et vous"
du Mag RH de décembre 2023
(dernière page du Mag RH)

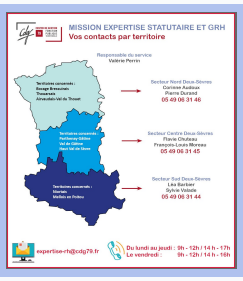

Service expertise statutaire et GRH - vos contacts par territoire

En lire plus
dans la page "Votre CDG et vous"
du Mag RH de décembre 2023
(dernière page du Mag RH)

Revalorisation du métier de secrétaire de mairie

En lire plus

Promotion interne - modification des dispositions statutaires

En lire plus

RAPPEL - Une nouvelle session de formation au métier de secrétaire de mairie intérimaire en 2024

Dans le cadre de son plan d'actions secrétaire de mairie, le CDG79 organise une nouvelle session de formation au métier de **secrétaire de mairie intérimaire**.
La formation 2024 se déroulera du 2 avril 2024 au 28 juin 2024 pour 20 stagiaires maximum.
L'appel à candidature est ouvert jusqu'au 10 février 2024.

Voir l'offre et candidater

Astuces pour recevoir et lire les Brèves du CDG79 :

- ***Le mot PUB ou SPAM peut s'afficher dans l'objet des Brèves, nous ne nous pouvons pas le supprimer à ce jour car l'outil ne vous connaît pas.***
- ***Les Brèves sont envoyées grâce à un outil d'emailing de masse. Si cet e-mailing est dans votre courrier indésirable, veuillez bien vouloir le rendre légitime pour recevoir les Brèves suivantes.***
- ***Afin d'optimiser la lecture des images et du contenu des lettres d'informations du CDG79, nous vous conseillons d'utiliser le navigateur Mozilla Firefox.***

Centre de gestion de la fonction publique territoriale des Deux-Sèvres
9 rue Chaigneau
CS 80030
79403 Saint-Maixent l'Ecole Cedex
05 49 06 08 50
cdg79@cdg79.fr

Une dynamique RH au service de territoires en mouvement

Retrouver les précédentes Brèves du CDG79

Vous avez reçu cet email car vous vous êtes inscrits sur la liste d'envoi des Brèves du CDG 79.

Se désinscrire

Envoyé avec Brevo

© 2024 CDG 79